

PIANTA PIANO PRIMO

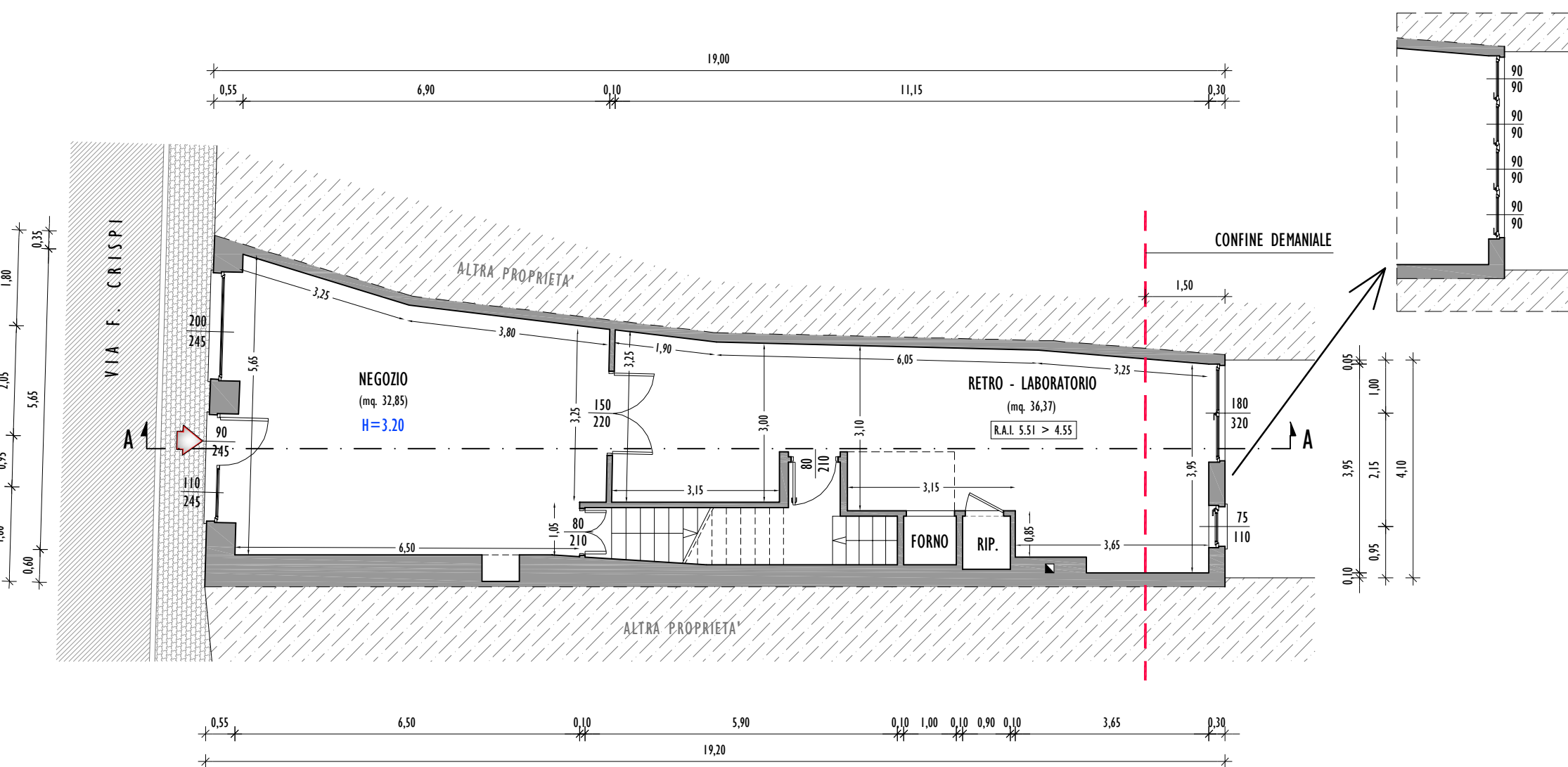

PIANTA PIANO TERRA

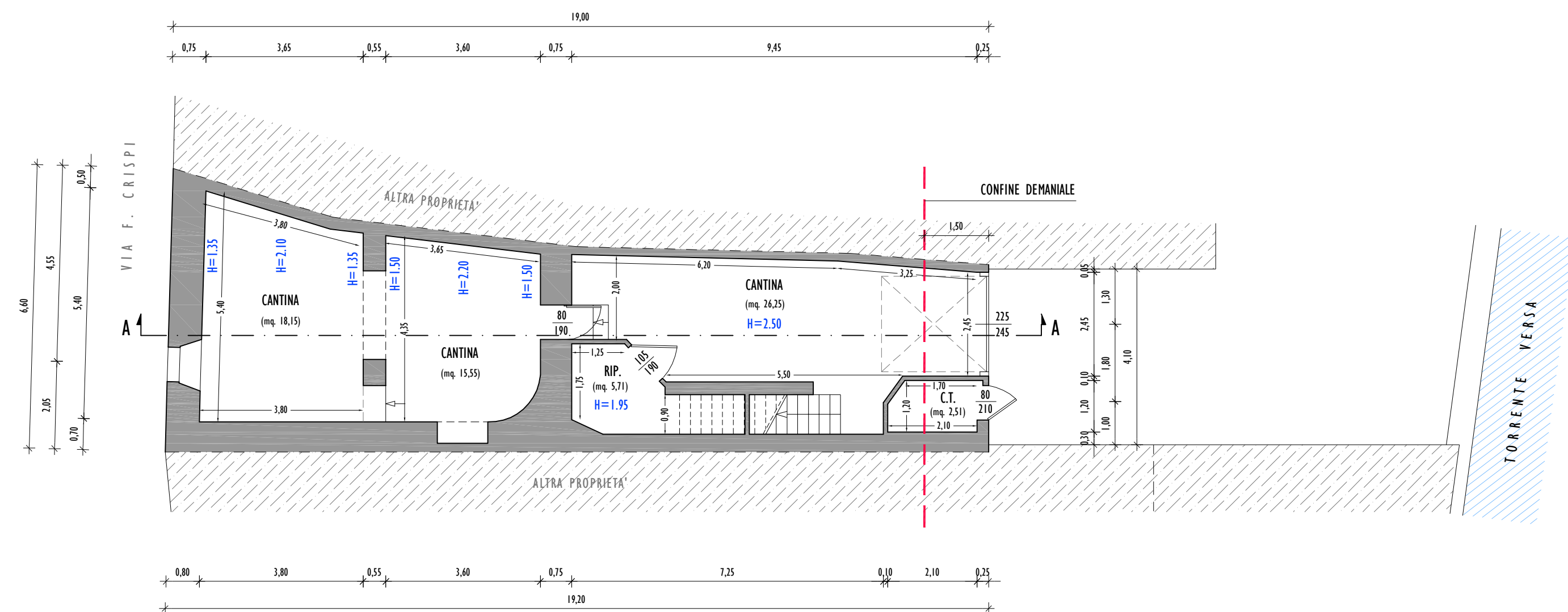

PIANTA PIANO SEMINTERRATO

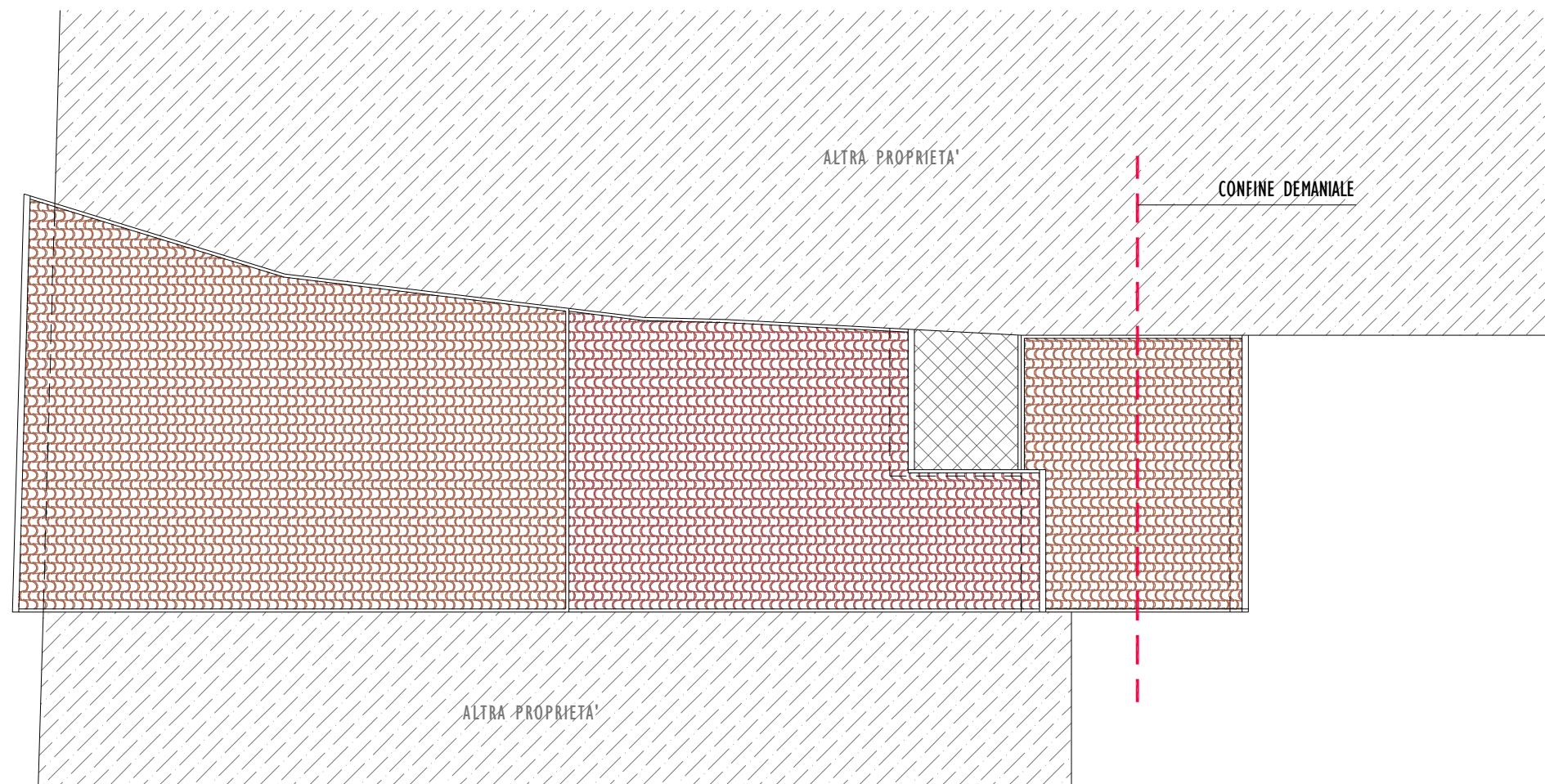

PIANTA COPERTURA

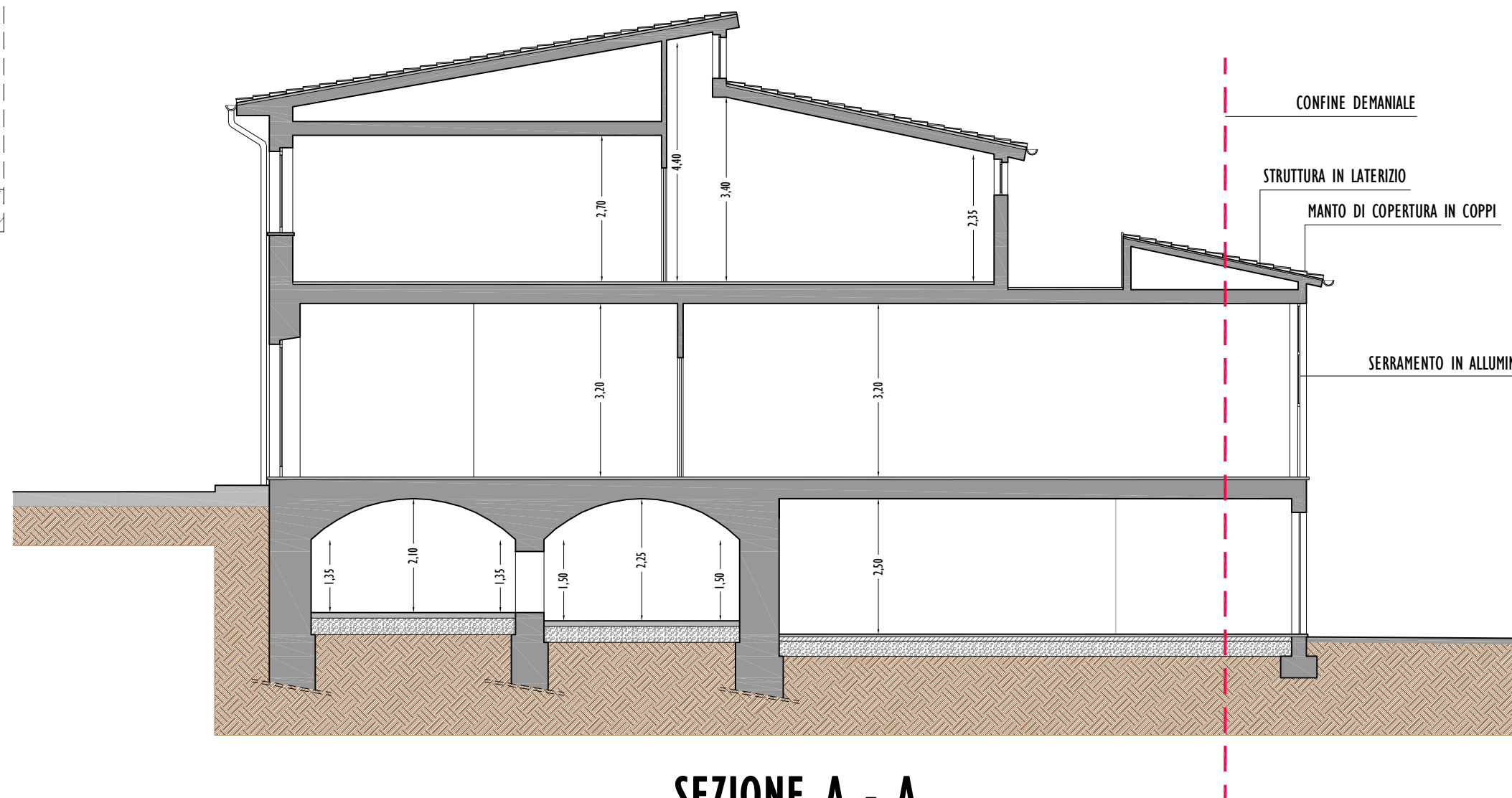

SEZIONE A - A

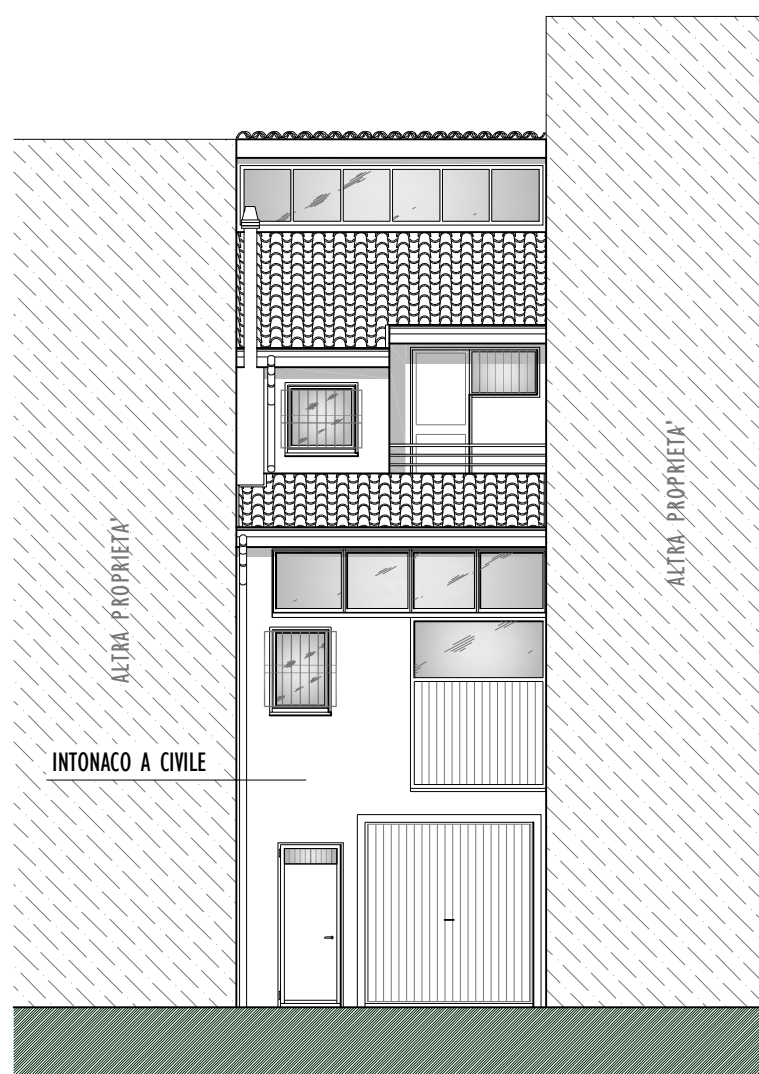

PROSPETTO EST



PROSPETTO OVEST

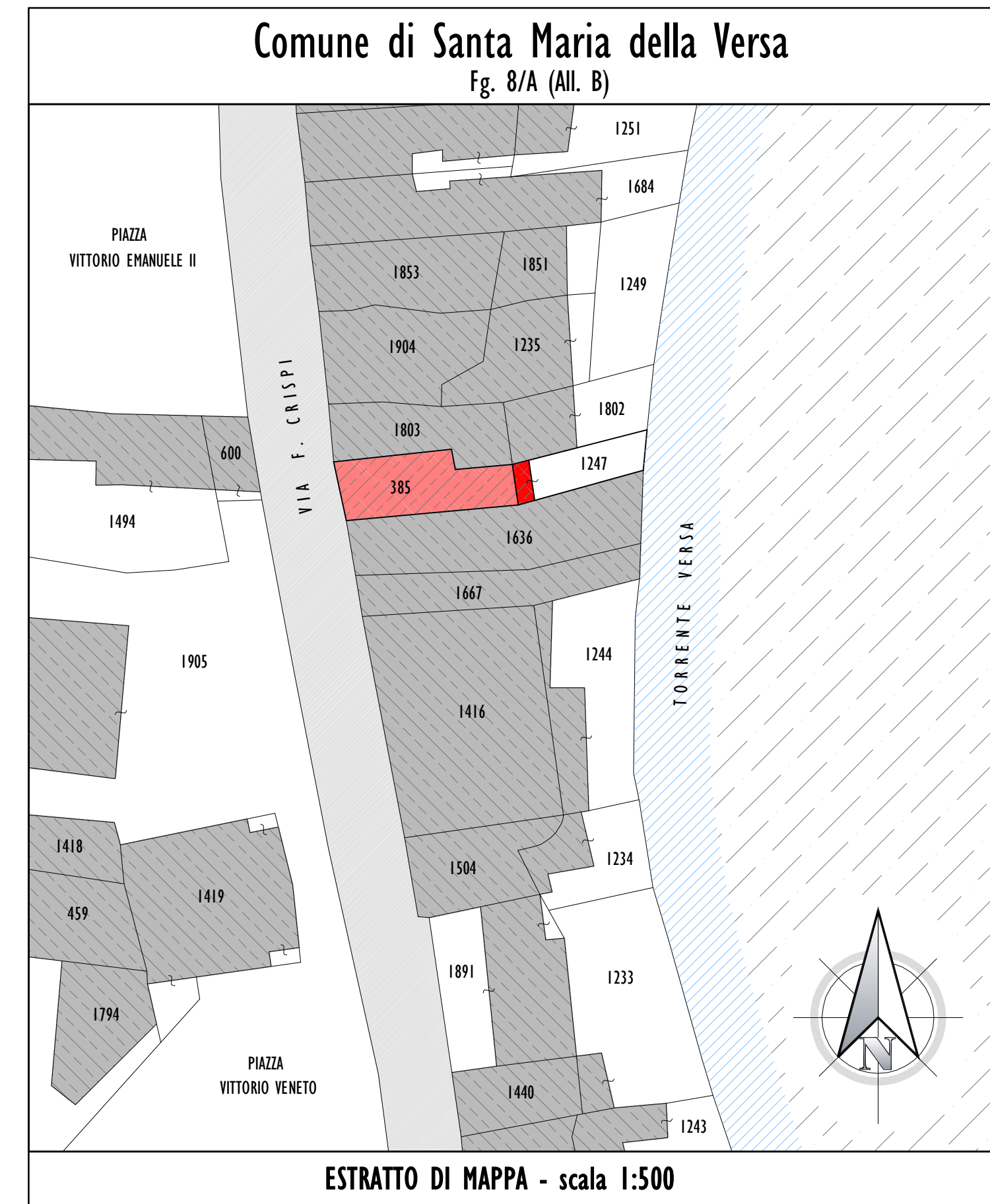

Comune di SANTA MARIA DELLA VERSA

Provincia di Pavia

Oggetto

PIANO DI RECUPERO EDILIZIO RELATIVO
AD IMMOBILE SITO IN VIA F. CRISPI
N. 20, OGGETTO DI AMPLIAMENTO PER
ADEGUAMENTO IGIENICO-FUNZIONALE

Progettista

Architetto **REGUZZI ROBERTA**
Via C. Cavour, 17 - STRADELLA (PV)
Ordine Architetti di Pavia n° 341

Reguzzi
Firma



Committenti

BERTACCINI SERGIO

Bertaccini Sergio
Firma

LOCATELLI MARIA ROSA

Locatelli Maria Rosa
Firma

Riferimento

TAVOLA **3** PIANTE - PROSPETTI - SEZIONE

DOPO L'INTERVENTO Data 14.10.2017 Scala 1:100